KUTSU JUURIMATKALLE – KULTTUURIPERINTÖ JA SUOMALAISET JUURET MATKAILUSSA

Hanke
EU maaseuturahaston koordinointi ja aktivointihanke

Toteutusaika
1.10.2025 – 31.12.2027

Budjetti
269.781,64 € (100%)

Rahoittaja
Pohjois-Karjalan ELY (1.1.2026 alkaen Itä-Suomen elinvoimakeskus)

Hallinnoija
ProAgria Itä-Suomi ry / MKN Itä-Suomi

Osatoteuttaja
Suomen Kulttuuriperintökasvatuksen seura ry



Kuva: finna.fi Amerikansuomalaiset saapuvat Helsinkiin s/s Lancastrialla, H.Sundström (1931), Museovirasto

Euroopan unionin osarahoittama
Elinvoimakeskus
Kulttuuriperintö-kasvatuksen seura
ProAgria Itä-Suomi
MKN Itä-Suomi



Juurimatkailun mahdollisuudet matkailu-, majoitus- ja ravintolayrityksille, ohjelmapalveluiden tuottajille ja paikallisoppaille 9.11.2026

Juurimatkailusta uusia asiakkaita, palveluita tai yhteistyömahdollisuuksia?

Tavoitteena tänään

- Ymmärtää, mitä juurimatkailu tarkoittaa
- Tutustua erilaisiin juurimatkailijoihin
- Löytää omalle yritykselle tai toiminnalle sopivia mahdollisuuksia
- Tunnistaa uusia yhteistyökumppaneita ja jatkokehittämisen tarpeita

Kuva: finna.fi Voimisteluryhmä. Finnish Hall, Baltimore, Maryland,1925, Siirtolaisuusinstituutti



Juurimatkailu – miksi juuri nyt?

Matkailijat etsivät merkityksellisiä kokemuksia

Kaupallisten DNA-testien yleistyminen ja kiinnostus sukututkimukseen kasvussa

Digitaaliset aineistot helpottavat taustojen selvittämistä

Juurimatkailu on yksi matkailun tunnistetuista megatrendeistä

Kuva: finna.fi, Amerikansuomalaisia saapuu Helsinkiin s/s Lancastrialla, H.Sundström (1938), Museovirasto

Mitä on juurimatkailu?

Matkustamisen motiivina on yhteys omiin juuriin, sukuun, kotiseutuun tai kulttuuriseen perintöön

Juurimatkailija voi haluta mm.

- Selvittää, mistä oma suku on lähtöisin
- Löytää esivanhempiensa kotipaikan
- Tutustua suvun historiaan ja tarinoihin
- Kokea oman perheensä tai sukunsa kulttuuriperintöä
- Palata itselle merkitykselliseen maisemaan tai kotiseutuun

Hyvin henkilökohtaista ja paikkasidonnaista

Kuva: finna.fi, Suomalaissiirtolaisia, Kansatieteen kuvakokoelma, Museovirasto



Kuka on juurimatkailija?

Juurimatkailijat eivät ole yksi ryhmä, moninaisuuden hahmottaminen helpottaa juurimatkailun tuotteistamista, viestintää ja asiakaspalvelua

Esimerkkejä:

- DNA-löytäjät
- Sukututkijat
- Diaspora- ja siirtolaisjuuriset
- Adoptiojuuria etsivät
- Siirtokarjalaisten jälkeläiset
- Kotimaiset juurimatkailijat, kotiseutumatkailijat

Juurimatkan suunnittelussa vaikuttaa

- Merkityksellisyys
- Henkilökohtaisuus
- Tiedonhalu



Kuva: finna.fi Amerikansuomalaisia saapuu Helsinkiin s/s Lancastrialla, H Sundström (1938) Museovirasto

Juurimatkailija voi tulla läheltä tai kaukaa





Kansainvälinen juurimatkailija

- Suomalaisten siirtolaisten jälkeläiset
- Ulkosuomalaiset ja heidän perheensä
- Kansainvälisten perheiden suomalaiset sukujuuret
- Suomesta adoptoidut ja heidän perheensä
- DNA-testien tulosten perusteella Suomesta kiinnostuneet

Kotimainen juurimatkailija

- Suomen sisällä muuttaneet ja heidän jälkeläiset
- Siirtokarjalaisten jälkeläiset
- Sukututkimuksesta innostuneet
- Suku- ja kotiseututapaamisten, kylätapahtumien, karjalaisten tapahtumien osallistujat
- Ylisukupolviset matkat, kotiseuturetket

Kuvat: Finna.fi, Amerikansuomalaiset saapuvat Helsinkiin s/s Lancastrialla, Museovirasto ja Karjalanliitto.fi, Talo 42 Peltola

Mistä juurimatkailijat tulevat

Yhdysvallat

Kiinnostavia alueita Michigan, Minnesota ja muut Suurten järvien alueen suomalaiskeskittymät

Nykyisin eniten suomalaisia Minneapolis ja Lake Worth / Lantana, New York, San Francisco ja San Diego

- Suomalaisten siirtolaisten jälkeläiset 1900-luvun alusta lähtien
- Sukututkimuksesta ja DNA-testeistä kiinnostuneet
- Suomalaista kulttuuria ja esi-isien kotiseutua etsivät

Ruotsi

Merkittävä kohderyhmä historiallisten muuttoliikkeiden vuoksi

Suurimmat ”suomalaiskaupungit” Tukholma, Göteborg, Eskilstuna, Västerås

- Metsäsuomalaisten jälkeläiset
- Pysyvästi Ruotsiin jääneet sotalapset
- 1950–1970-luvuilla Ruotsiin muuttaneet suomalaiset
- Suomen kansalaiset, jotka asuvat Ruotsissa (maailman suurin suomalaisvähemmistö)
- Heidän lapset ja lapsenlapset
- Paluumuuttoon, lapsuuden kotiseutuun tai suvun historiaan liittyvät matkat

Kanada

Suomalaisia siirtolaisia asettui erityisesti Ontarioon ja länsirannikolle

Eniten suomalaisia nykyisin Torontossa, Thunder Bayssa, Vanconverissa ja Sudburyssä

- Suomalaisten siirtolaisten jälkeläiset 1920-luvulta alkaen
- Suomea puhuvia yhä noin 20 000
- Suomen kielen, kulttuurin ja elämäntavan yhteyttä etsivät
- Kiinnostaa mm. jääkiekko, talvisota, sauna, sisu

Kuva: finna.fi Sotalapsia lähdössä Ruotsiin (1944), Kansantieteen kuvakokoelma, Museovirasto



Mistä juurimatkailijat tulevat

Australia

Suomalaistaustaisia yhteisöjä ja siirtolaisten jälkeläisiä

Eniten Brisbane, Sydney ja Melbourne

- 1950-luvun muuttoaalto, 1960- ja 1970-luvuilla töihin rakennuksille ja kaivoksille
- Toisen ja kolmannen sukupolven suomalaisjuuriset
- Sukuhistoriasta kiinnostuneet. Pohjoismaalaisuus, Suomen sotahistoria, lähtösyyt

Norja

Erityisesti metsäsuomalaisten sekä kveenien eli Ruijan suomalaisten jälkeläiset

Suhteellisesti eniten Finnmarkin ja Tromssan läänit, määrällisesti eniten Oslon seutu ja muut suurimmat kaupungit Bergen, Trondheim ja Stavanger

- Rajaseutujen ja muuttoliikkeen historia: Kveenit ovat Jäämeren rannikolle 1700- ja 1800-luvuilla pääasiallisesti Tornionjokilaaksosta, Peräpohjolasta ja Lapista muuttaneiden suomalaisten jälkeläisiä (kansallinen vähemmistö, myös kielenä). Metsäsuomalaiset olivat Keski-Ruotsista Keski-Norjaan ulottuvalla metsäisellä alueella asunutta suomenkielistä väestöä
- Töiden perässä Norjaan muuttaneet ja heidän perheensä
- Sukujen alkuperäiset asuinalueet, lähtösyyt, kulttuuriperintö

Viro

Yrittäjiä ja eläkeläisiä, ”kaksoiskaupungin” asukkaita

Suurin osa Tallinnassa, myös Tartto ja Pärnu

- Edullisemmat elinkustannukset ja halvempi asuminen
- Matala verotus ja yrittäjäystävällinen ilmapiiri, suomalaisyritysten perustaminen Viroon

Kuva: finna.fi Oulu-koti -täysihoitolan pitäjä, ”Suomi-äitinäkin” tunnettu leskiäiti Emma Seppänen (o.s. Kärnä) seuranaan lapsensa Albert, Gilbert, Rober jr. Ja Bertha. Brisbane, Australia, n. 1900-1910. Siirtolaisuusinstituutti



Sukujuurimatkailu by

9.11.2026



- Alkaen vuodesta 2009, Dooris Travel 2014
- Pääasiassa suoria kontakteja, suusta suuhun
- Yksittäisiä ja ryhmiä ympäri Suomea
  - Aina matkapaketteja
- Monilla on tietoa paikkakunnista, mistä esivanhemmat ovat lähteneet
  - Osa ottaa yhteyttä suoraan sukulaisiin
  - Osa tarvitsee apua sukujuurien etsimisessä
  - Osa haluaa kävellä samalla maaperällä
  - Osa haluaa paikallisoppaan

Sukujuurimatkailu tärkeää

- Yhteistyö kaikkien osapuolien kanssa
  - Tärkeintä saada matkailijat Suomeen, myös matkanjärjestäjien kanssa yhteistyö
- Paikalliset matkailutoimistot tiedonlähteenä?
- Yhteydet sukututkijoihin ja paikallisoppaisiin
- Kokemukset; museot, ruoka, luonto, aktiviteetit
- Järkevä hinnoittelu, nopeat vastaukset
- Yhteiset paketit eri toimijoiden kanssa

Kiitos!

Riikka Pajunen
travel@dooris.fi
Puh.0400923140



ÄKSYT ÄMMÄT - GREEN FINN TOUR OPERATOR



ÄKSYT ÄMMÄT on pohjoiskarjalainen matkanjärjestäjä, DMC, ohjelmapalvelujen tuottaja, verkkokauppa ja majatalo Pihlajapuu. Tuotteistamme ja tarjoamme laadukkaita, vastuullisia ja turvallisia tuotteita kotimaisille ja kansainvälisille asiakkaille.
Kansainvälisillä markkinoilla toimimme nimellä Äksyt Ämmät – Green Finn Tour Operator

TOL Matkatoimisto, Matkanjärjestäjä, Matkanvälittäjä
Rekisterinumero: 1949/03/MjMv
Vakuus: on
Yrittäjät: Kirsi Partanen ja Minna Murtonen



SUSTAINABLE TRAVEL FINLAND™



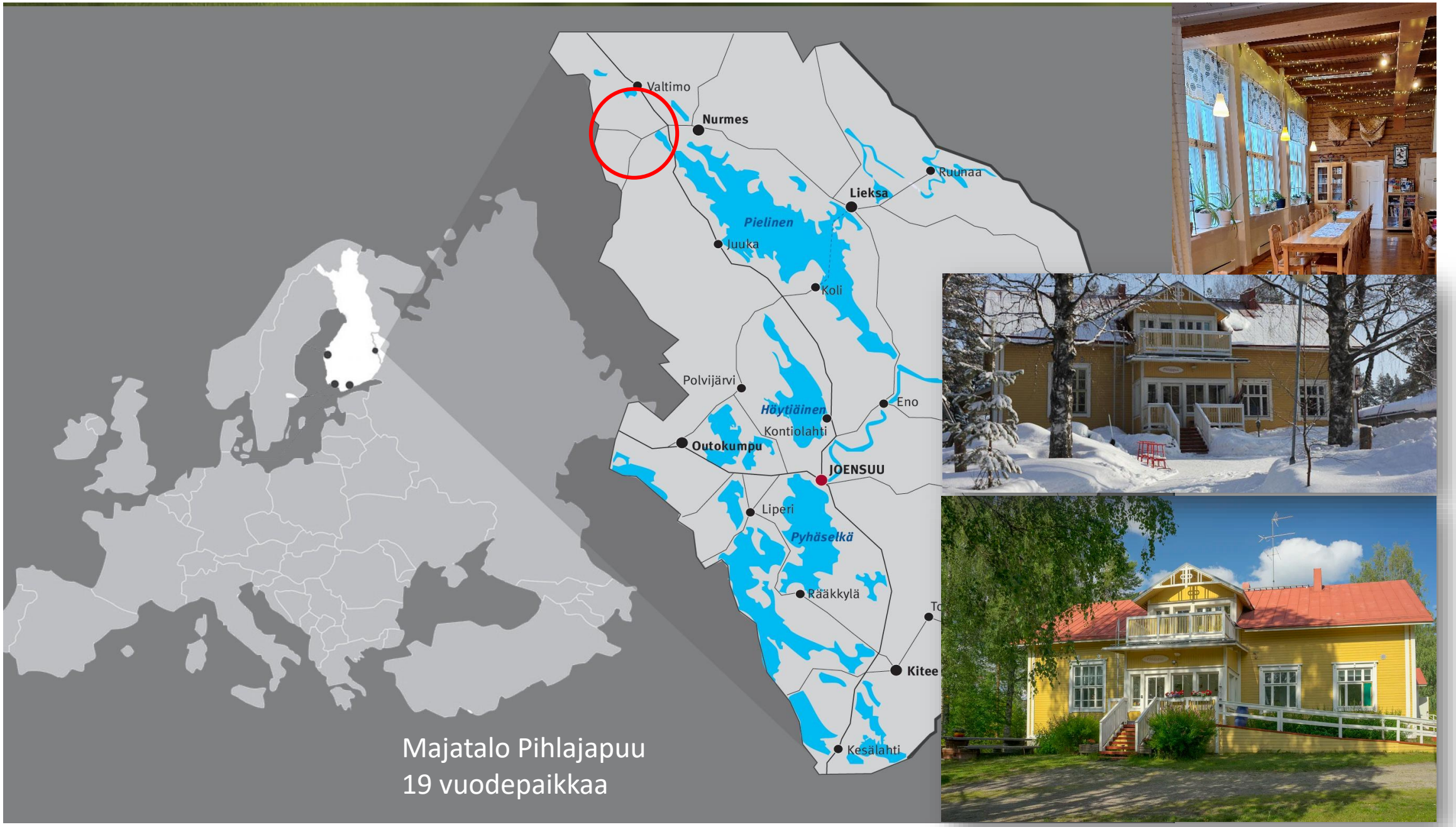

Majatalo Pihlajapuu
19 vuodepaikkaa



AKSYTAMMAT.FI (EN, DE, IT, ES, SV)

- Oma OTA-kanava
- Matkojen ja ohjelmapalvelujen verkkokauppa
- Lippukauppa





Oma tuotemerkki Majatalosta majataloon –retket

- Majatalosta majataloon Herkkujen saunapolku
- Majatalosta majataloon Pyörävaellus
- Majatalosta majataloon Kävellen
- Majatalosta majataloon lomat

Majatalosta majataloon -retket

Guesthouse to guesthouse tours

Gasthaus zu Gasthaus Touren



Kokemuksia juurimatkailun Tuotteistuksesta ja omat kokemukset juurimatkailijoista

- Tuotteistamme matkapaketteja ympäri Suomea pois lukien Lappi
- Suurin osa räätälöidyistä Juurimatka -tuotteista on tehty kansainvälisille asiakkaille

Kysymykset:

- Miten meidät on löydetty?
- Mitä tapahtuu yhteydenoton jälkeen?
- Miten matka räätälöidään, mitä pitää ottaa huomioon?
- Mahdollisuuksia, yhteistyömalleja, ja millaisia tuotteita tai palveluntarjoajia kaipaatte mukaan?



Yhteystiedot:

Kirsi Partanen | Äksyt Ämmät Oy
Tel/Puh. +358 50 4772570
kirsi.partanen@aksytammat.fi
www.aksytammat.fi



Vastuullinen matkanjärjestäjä ja matkanvälittäjä DMC Äksyt Ämmät - Green Finn Tour Operator

- Facebook: AksytAmmat
- Instagram: aksytammattravel



Juurimatkailija etsii

Yhteyttä paikkaan
Missä minun / perheeni / yhteisöni tarina tapahtui?

Henkilökohtaisia jälkiä
Nimiä, ihmisiä, valokuvia, taloja, hautausmaita, asiakirjoja

Kontekstia
Mitä täällä tapahtui – ja miksi sillä on merkitystä?

Autenttisuutta ja tunnetta
Mahdollisuutta kokea paikka, ei vain katsoa sitä

Pääsyä alkuperäislähteille
Arkistoihin, kirkonkirjoihin, karttoihin, valokuviin ja kokoelmiin

Mahdollisuutta jatkaa tutkimista
Tietoa ja digitaalisia aineistoja ennen matkaa ja sen jälkeen

Saavutettavuutta ja ymmärrettävyyttä
Myös silloin, kun kieli, paikallistuntemus tai kulttuurinen tausta puuttuu



Palveluita tarvitaan monessa vaiheessa

Ennen matkaa

- Sukututkimus
- DNA-tulkinta
- Matkasuunnittelu
- Yhteydenpito ja koordinointi

Matkalla

- Opastus, kuljetus
- Tulkkaus, asiointipalvelut
- Arkistot, seurakunnat
- Kyläkierrokset, vierailut
- Kohtaamiset, tapaamiset
- Paikallinen kulttuuri
- Majoitukset, ruokailut

Matkan jälkeen

- Muistot, valokuvat, videot
- Kirjalliset koosteet, sukukirja
- Jatkotutkimus, toimeksiannot
- Seuraavan matkan suunnittelu
- Kiinteistönvälitys, kansalaisuus?

Esimerkkituote

Kotikylä esi-isien silmin

Sisältöideoita

- Kyläkävely, vanhat rakennukset, hautausmaa
- Kartat ennen ja nyt, maiseman muutokset
- Ruokailu paikallisella toimijalla; lähellä tuotettu ruoka, paikalliset erikoisuudet, perinneruoat
- Vanhojen valokuvien tutkiminen, paikkojen ja henkilöiden tunnistaminen
- Kohtaamiset kyläläisten kanssa, paikalliset muistot ja tarinat
- Yhteinen aktiviteetti, esim. lavatanssit, heinän teko, leivonta, käsityöt, opastettu vierailu kyläkaupassa & ruokamatkamuistot

Useat kyselyyn vastanneet toivoivat paikallisen ihmisen kertomaa tarinaa, ei pelkkää esitettä tai näyttelytekstejä

Monia kiinnostaa vierailun dokumentointi ulkopuolisen tarjoamana -> voi keskittyä osallistumiseen, ei kuvaamiseen

Matkanjärjestäjän paketoimana ohjelma voi koostua monen toimijan palveluista -> Luo mahdollisuuksia varainhankintaan kylä- ja kotiseututoimijoille, yhdistyksille ja yhteisöille



Kuva: finna.fi Ruoveden kirkonkylä, raitti, J. Forsius (2006), Museovirasto

Esivanhempien tarinapaketti
- Sukupuu
- Sukuun liittyvät elämäntarinat
- Ammatit, elinolot ja muuttohistoria
- Kuvat ja asiakirjat digitaalisina

Juurimatkan ennakkoselvitys
- Matkailijan sukujuurten paikannus
- Keskeisten henkilöiden ja paikkojen tunnistaminen
- Matkaohjelman pohjaksi koottu raportti

Sukutila- ja kyläkartta
- Esivanhempien asuinpaikat merkittynä kartalle
- Kävely- tai ajoreitti kohteiden välillä
- Historialliset kartat nykykarttojen rinnalla

Henkilökohtainen juurimatkaopastus
- Sukututkija oppaana matkalla
- Vierailut sukuun liittyvissä kohteissa
- Tarinankerrontaa paikan päällä

DNA-juurimatkapalvelu
- DNA-osumien tulkinta
- Sukulinjojen yhdistäminen paikkoihin
- Vierailukohteiden suunnittelu löydösten pohjalta

Suvun kirja
- Painettu tai sähköinen julkaisu
- Historiikki suvusta
- Kuvia, karttoja ja asiakirjoja



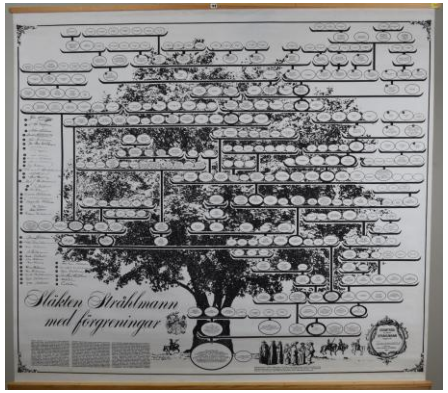

Kuvat: finna.fi Särkyneitä Amerikan paketteja korjataan Helsingin postissa, Siirtolaisuusinstituutti ja Stråhlmanin sukupuu, Lappeenrannan museot

Arkistolähdepaketti
- Kirkonkirjat, henkikirjat
- Maakirjat
- Muut arkistolähteet koottuna asiakkaalle

Esivanhemman asiakirjakansio
- Digitoidut alkuperäiset dokumentit
- Selitykset niiden sisällöstä
- Käännökset vanhoista käsialoista

"Esivanhemman päivä" -elämys
- Asiakirjojen avulla rakennettu ajankuva yhden henkilön elämästä
- Missä asui, työskenteli ja harrasti
- Yhdistettynä matkakohteisiin

Paikallishistoriallinen taustaraportti
- Kylän historia
- Historialliset valokuvat
- Sijoittaa suvun osaksi alueen tarinaa

Arkistotyöpaja matkailijoille
- Opastus omien juurien tutkimiseen
- Asiakirjojen lukeminen
- Digitaalisten aineistojen käyttö

Digitaalinen muistojen arkisto
- Sukulaisten haastattelut
- Kuvat, kirjeet ja asiakirjat
- Verkossa tai muistitikulla toimitettava kokonaisuus

Esimerkkejä juurimatkailijasta

1. ENSIKERTALAINEN MINNESOTASTA

Nimi: Susan
Ikä: 67, eläkkeellä
Asuinpaikka: Minneapolis, Minnesota, USA
Matkaseura: matkustaa yksin

Juuret: Isovanhemmat tulleet aikanaan Amerikkaan Pohjois-Karjalasta, ei tarkkaa tietoa mistä. Suomesta on puhuttu, ei ole aiemmin käynyt. Leski. Haluaisi löytää suvun paikat vielä, kun niistä joku voisi tietää, jotta myös lapset ja lapsenlapset voisivat niihin tutustua. Ei ole tutkinut sukua ammattimaisesti, mukana vanha valokuva-albumi ja muutamia kirjeitä.

Viipymä: 5 vrk Pohjois-Karjalassa

Budjetti: 1000 € paikan päällä käytettäväksi

Toiveet

- Nähdä sukunsa maisemat, ehkä sukulaisia
- Hautausmaakierros, jos sukupaikka löytyy
- Paikallinen ruoka ja elämäntapa kiinnostaa
- Opastus englanniksi









Alakuvat: Finna.fi, H.Apell (1910-1919), Pielisen museo

2. YLLÄTYS DNA-TESTISSÄ

Nimi: Michel
Ikä: 38, töissä IT-alalla
Asuinpaikka: Montreal, Kanada
Matkaseura: matkustaa kahden kaverinsa Noahin ja Oliverin kanssa

Juuret: DNA-testistä löytyi vahva suomalaislinja, ei ollut tietoinen asiasta. Omat vanhemmat ja isovanhemmat jo edesmenneitä. Tehnyt jonkin verran sukututkimusta MyHeritagessa, josta löysi tiedon, että sukua on Rääkkylässä ja Liperissä. Seikkailunhalu sai lähtemään matkalle. Ei tiedä Suomesta juuri muuta kuin NATO-jäsenyyden ja jääkiekkoilijat, kaverukset ovat innokkaita puulaakipelaajia itsekin.

Viipymä: 3 vrk Pohjois-Karjalassa

Budjetti: 1850 € paikan päällä käytettäväksi

Toiveet

- Mahdollisimman paljon tietoa
- Rento ja helppo toteutus
- Sauna!
- Suomalaisuuden ydin, kulttuurin ymmärtäminen
- Opastus ranskaksi tai englanniksi





3. KOLMEN SUKUPOLVEN MATKA JUURILLE

Nimet: Jooseppi (Joseph), Martta (Martha), Juhani (Johan), Karen, Aino ja Toivo
Ikä: 75 ja 72, eläkeläiset, 49, myyntityö, 45, matkailuala, 15 ja 13 koululaiset
Asuinpaikka: Lake Worth, Florida ja Orlando, Florida USA
Matkaseura: kolme sukupolvea yhdessä

Juuret: Isovanhemmat Jooseppi syntynyt Tohmajärvellä ja Martta Ilomantsissa, muuttaneet 70-luvun alussa Amerikkaan. Juhani syntynyt 1977, käyneet Suomessa muutamana kesänä, kun poika ollut pieni. Joitain sukulaisia vielä elossa, eivät ole pitäneet tiiviisti yhteyttä. Suomen kieli säilynyt jollain tasolla kotikielenä sekä isovanhemmilla että Juhanilla, muut englanninkielisiä. Teineille mietitään vaihto-oppilasvuotta, ehkä Suomessa.

Viipymä: 7 vrk Pohjois-Karjalassa

Budjetti: 3000 € paikan päällä käytettäväksi

Toiveet

- kaikille sopivaa tekemistä, toivotaan että osa ohjelmasta on suomen kielellä (kielikylpy)
- sukuvierailuja, isovanhempien tärkeät paikat näkyviksi
- luontoelämyksiä nuorille, kulttuuria vanhemmille
- isovanhemmille ja lastenlapsille yhteistä aikaa





4. JUUREVAA TEKEMISTÄ KULTTUURINNÄLKÄISELLE

Nimi: Ingrid (Inkku)
Ikä: 58, kirjailija / toimittaja
Asuinpaikka: Eskilstuna, Ruotsi
Matkaseura: matkustaa jackrussellinterrieri Timin kanssa

Juuret: Lieksan Pankajärvellä, vanhemmat lähteneet aikanaan Ruotsiin töiden perässä. Häpesivät juuriaan, yrittivät parhaansa mukaan omaksua ruotsalaisen kulttuurin ja päästä siihen sisään. Suomessa ei käyty, eikä menneistä puhuttu. Nyt vanhemmat ovat jo edesmenneitä ja suomalaisuutta on alettu arvostaa Ruotsissa. Perunkirjoituksessa ja vanhempien tavaroita läpikäydessä löytyi isoäidin keittokirja, jonka välissä oli myös useita suvun reseptejä. Inkku rakastaa ruoanlaittoa ja leipomista, ja on hurahtanut erityisesti juurileivontaan. Hän harrastaa käsitöitä ja kulttuuririentoja, viihtyy myös omissa oloissaan kirjoittaessa.

Viipymä: 4 vrk Pohjois-Karjalassa

Budjetti: 500 € paikan päällä käytettäväksi

Toiveet

- perinneruoat, leivonta, paikalliset käsityöt, vintage
- kulttuuri, tapahtumat, yhteisöllinen toiminta
- opastus ruotsi tai englanti





5. INNOKAS SUKUTUTKIJA

Nimi: Arty
Ikä: 55, rahoitusalalla
Asuinpaikka: Brisbane, Australia
Matkaseura: matkustaa vaimonsa Lillyn kanssa (47, geriatri)

Juuret: Nurmeksessa ja Kuhmossa, käynyt yksin Suomessa kaksi kertaa aiemmin. Ensimmäisellä kerralla vain Helsingissä ja Lapissa, toisella kertaa tehnyt vuokra-autolla kierroksen Helsingistä Lappeenranta-Joensuu-Lahti. Tutkinut aktiivisesti sukujuuriaan, isän sukua tullut 1800-luvulla Australiaan. Haluaa nyt saada paikoille ja nimille kasvot ja syventää tietojaan myös arkistoista ja seurakunnilta. Vaimo mukana, mutta hän haluaa kokea suomalaisia ilmiöitä laajemmin.

Viipymä: 8 vrk Etelä-Savossa

Budjetti: 2700 € paikan päällä käytettäväksi

Toiveet

- arkistot, sukututkimusapua, aikaa tutkia rauhassa
- suvun paikat, mahdollisten sukulaisten tapaaminen
- kokevat omatoimiautoilun haastavana (”vääränpuoleinen” liikenne)
- vaimolle omaa ohjelmaa, mieluiten opastetusti tai ryhmän mukana
- opastus englanniksi



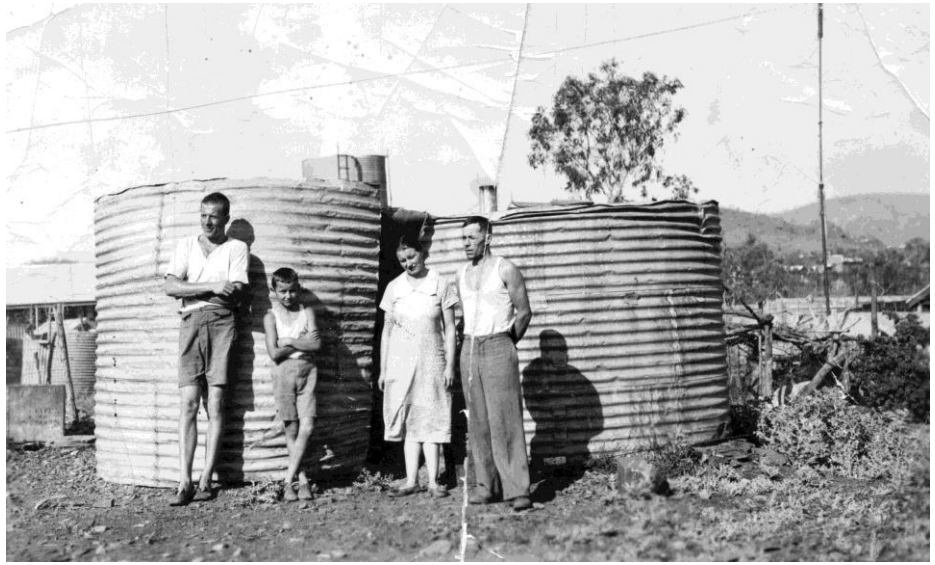

Alakuva: Finna.fi, Mount Isan ensimmäinen suomalainen sauna, O.Koivukangas, Siirtolaisuusinstituutti

Yhteistyöllä palvelusta elämykseksi

Potentiaalisia kumppaneita

- Museot, historiantutkijat, arkistot, seurakunnat
- Kotiseututoimijat, kirjastot, kulttuuritoimi
- Sukututkijat, sukuseurat, elossa olevat sukulaiset
- Kulttuuriperintökohteet, kulttuuripalveluiden tuottajat
- Kuljetuspalveluiden tuottajat, julkinen liikenne, autovuokraamot
- Majoitusyritykset, ravitsemisyritykset
- Paikallisoppaat, ohjelmapalveluyritykset, luova ala
- DMC:t, matkatoimistot, muut matkailualan toimijat
- Matkailuorganisaatiot
- Kyläyhdistykset, pitäjäseurat, kunnat, maakunnat

Eri toimijoiden yhteistyöllä on keskeinen rooli juurimatkailun kehittämisessä.



Kuva: finna.fi matkustaja-alus Heinäveden laivareitillä, M. Poutvaara (1950) Museovirasto

Millaisen tuotteen tai palvelun voisin tarjota juurimatkailijalle

1. Kohteeni / palveluni vahvuus juurimatkailijalle?

2. Mitä on jo olemassa, jota ei vielä tarjota juurimatkailijalle?

3. Mitä tietoa tai tarinoita voin tarjota?

4. Ostettava tuote tai palvelu; Mitä sisältää?

-> **Vastaukset suoraan chattiin**



Kuva: finna.fi Ryhmä herroja, H.Hintze (1880-1210), Museovirasto

Juurimatkailija haluaa löytää esim.

- Talon, jossa isoisoäiti asui
- Koulun, jota isoisä kävi
- Vanhan kaupan tai työpaikan
- Sukuun liittyvän hautakiven
- Vanhan tien tai maiseman
- Kartan, jossa sukunimi esiintyy
- Valokuvan, jossa joku “oma” ihminen
- Elossa olevia sukulaisia

Mitä olisit valmis maksamaan siitä, että joku etsisi sinulle paikan, jossa isoäitisi syntyi - ja veisi sinut sinne?

Mistä asiakas maksaa - tiedosta, ajasta, elämyksestä vai siitä, että joku löytää hänen puolestaan?



Hinnoittelu

Lähtökohtaisesti henkilökohtaista premium-palvelua, josta ollaan myös valmiita maksamaan

Mitä yksityiskohtaisempaa palvelua, sitä arvokkaampaa

Hinnat vaihtelevat tuntipohjaisesta sukututkimusneuvonnasta tuhansien eurojen räätälöityihin matkapaketteihin, esimerkiksi Family Tree Tours https://familytreetours.com/

Usein käytetään erilaisia hinnoittelutasoja ja ohjelmarunkoja, joita muokataan matkailijan tarpeiden mukaan. Esimerkiksi Ancestry Concierge https://ancestryconcierge.com/your-investment/

Esimerkki hinnoittelusta ItalyMONDO!

Basic

Self-Guided

If you are a bit more adventurous but want to leverage our expertise and experience to make the most of your trip, then our basic tier is definitely for you. With our live research sessions and one-on-one trip planning, we'll help make sure that you...

STARTING AT

$2,000.00

Get Started

Standard

Guided

Our most popular tier, our standard tier has us join you for your journey. With our digital research laying the groundwork, one of our multi-lingual specialists will be with you to make the most of your pilgrimage to your ancestral home as you...

STARTING AT

$5,000.00

Get Started

Premium

Full Concierge

Our premium tier combines our unmatched on-the-ground research with concierge-level trip design to ensure that you and your family have the most unforgettable vacation possible. With our feet on the ground, the red carpet will be rolled out and...

STARTING AT

$10,000.00

Get Started



Kuva: finna.fi Vanhus ostaa kananmunia Elannon kaupasta, Helsingin kaupunginmuseo

Hinnoittelu

Vertailun vuoksi kannattaa tutustua myös lähialueiden juurimatkoihin ja palveluiden hinnoitteluun

Norja
Delux Tours https://deluxtours.net/tours/norwegian-roots

Ruotsi
European Tours https://europeantours.se/ancestory-research-tours/

Baltia
Baltic Holidays
https://www.balticholidays.com/tours/search/theme-ancestry-and-family-research/





Kuvat: European tours ja Baltic Holidays

Tunnekokemus on palvelun ydin

Merkityksellisimmät kokemukset

- Kuulumisen tunne
- Identiteetin vahvistuminen
- Yhteys sukupolvien ketjuun
- Maiseman kokeminen, paikan tunne
- Sukulaisten kohtaaminen

”The feeling of being home when my feet touch Finnish soil.”

Muista markkinoinnissa tunnekieli

- Walk in your ancestors’ footsteps
- Discover your family story
- Taste the delicaties your great-granny used to bake
- Experience the place your family once called home



Kuva: finna.fi Penedon suomalaisïa siirtolaisia toisiaan tapaamassa Toivo Asikaisen talon pihalla pyhäpäivänä (1952) Siirtolaisuusinstituutti

Tuotteistamisen avuksi

Juurimatkailijoille suunnattuja oppaita ja työkaluja

- **Irish Ancestry Travel Guide for a Meaningful Trip** https://glenbeg.com/archives/2132
- **Walk in their footsteps** | Your ancestral trip toolkit (A bonus booklet of checklists and templates) https://www.aletterfromireland.com/wp-content/uploads/2026/07/Your-Ancestral-Trip-Toolkit-Templates-and-Checklists-v1.0.pdf
- **Scotland Highland Trip** | Tracing Scottish Ancestry: A travel guide for diaspora visitors https://scotlandhighlandtrip.com/highland-tours/tracing-scottish-ancestry/
- **Scotland's People** https://www.scotlandspeople.gov.uk/

Tietoa ja tilastoja juurimatkailusta

- **Visit Scotland** | Ancestral tourism https://support.visitscotland.org/advice-support/grow-your-business/visitor-markets/ancestry -> kannattaa katsoa myös 10 min video *Coming Home: Ancestral Journeys in Scotland*
- **Esteri** | Services to Italians abroad: Roots Tourism https://www.esteri.it/en/servizi-opportunita/italiani-all-estero/turismo-delle-radici/ (huom. Italea.com sivusto päivityksen alla, Italea Card jo avattu)

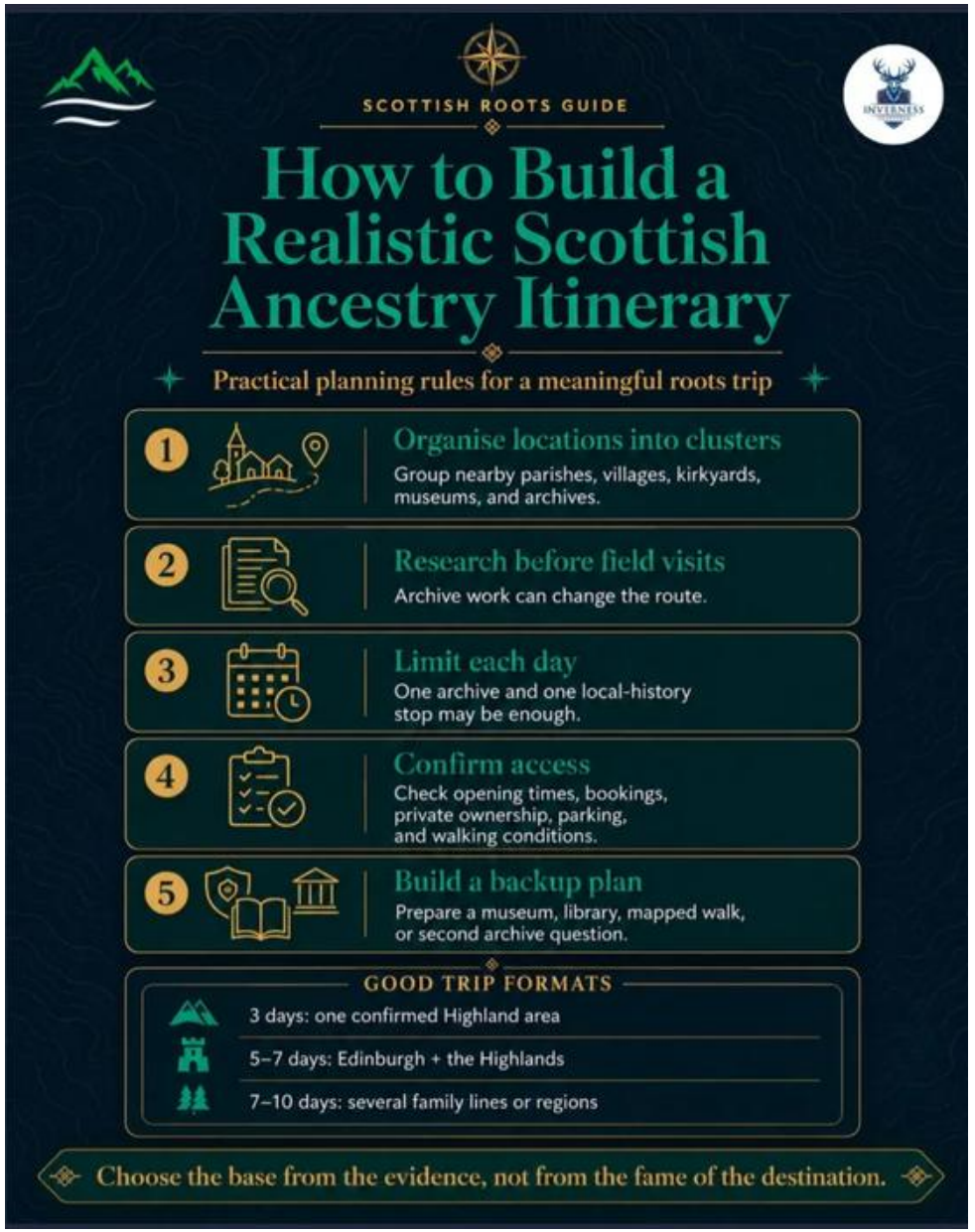

Kuva. Scotland Highland Trip

Tuotteistamisen avuksi

Juurimatkailijoille suunnattuja matkoja ja palveluita

Skotlanti

- **Kilted Piper Tours** | Genealogy and ancestry tours of Scotland https://www.kiltedpipertours.com/our-tours/genealogy-and-ancestry-tours-of-scotland/
- **Venture Highland** | Scottish Ancestry & Clan Tours https://www.venturehighland.com/scottish-ancestry-clan-tours

Irlanti

- **Aer Lingus |** Ireland: Discover your roots https://www.aerlingusvacationstore.com/vacations/ireland-discover-your-roots

- **My Ireland Tour** | Ireland Genealogy & Family Heritage https://www.myirelandtour.com/tours/private-custom/genealogy-tours-and-family-tree.php

Italia

- **Bellaroma Travel Worldwide** | Heritage Tours https://bellarometravelworldwide.com/heritage-tours/
- **Campania Hidden Treasures** https://www.campaniahiddentreasures.com/roots-tourism.html
- ItalyMONDO! https://italymondo.com/travel

Puola

- **PolishOrigins** https://www.polishorigins.com





Kuvat: Kilted Piper Tours ja Gambero Rosso

Markkinointi ja kotisivuoptimointi SEO/GEO

Tavoittaaksesi juurimatkailijat käytä vähintään englanninkielisiä ja suomenkielisiä avainsanoja

Koska juurimatkailu perustuu vahvasti tunteisiin, paikkasidonnaisuuteen ja sukututkimukseen -> hyödynnä markkinoinnissa perinteisen hakukoneoptimoinnin (SEO, *Search Engine Optimization*) lisäksi paikkatietoihin ja karttahakuihin pohjautuvaa tekoälypohjaista hakukonenäkyvyyttä (GEO, *Generative Engine Optimization*)

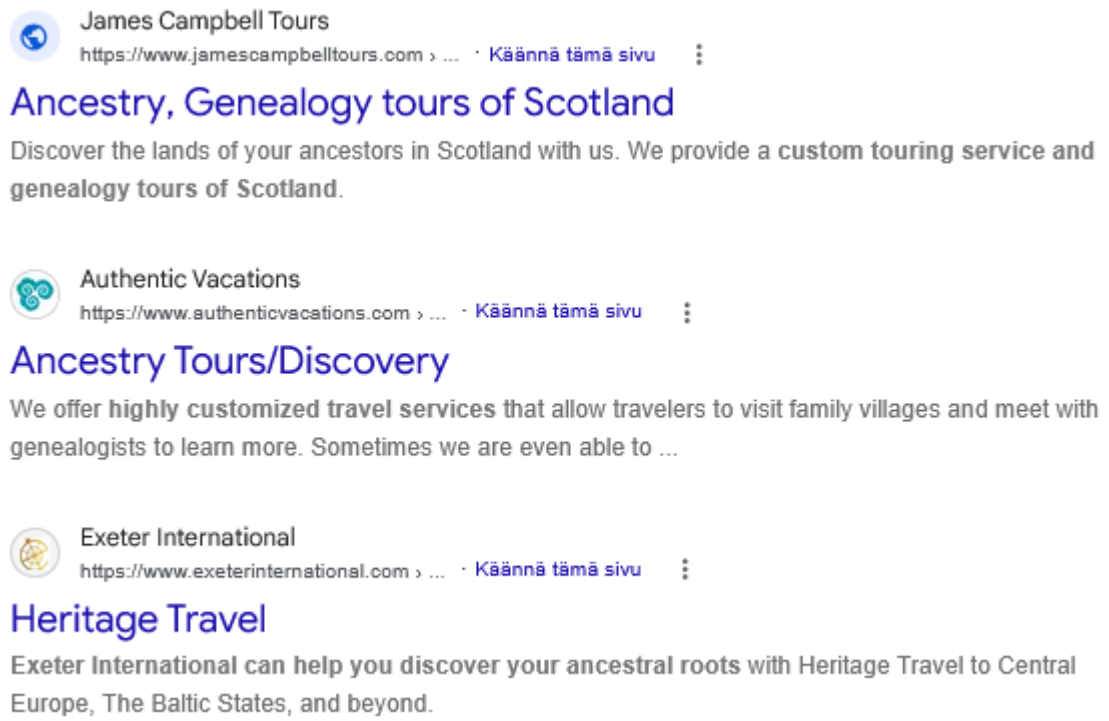

Geneeriset juurimatkailun SEO-avainsanat

(Verkkosivut ja blogit) = ihmiseltä ihmiselle

Nämä sanat vastaavat suoraan siihen, mitä juurimatkailija tai sukututkimuksen harrastaja hakee verkosta, esimerkiksi

- Ydintermit
  - juurimatkailu Suomi, sukututkimusmatka, oman suvun juuret, kotiseutumatkailu, Finnish roots tourism, Personal heritage tourism Finland, find my Finnish ancestors, trace Finnish heritage, Finnish ancestry travel, Finnish diaspora travel
- Long-tails
  - Matka omille sukujuurille, perinne-elämykset Suomessa, siirtolaisuuskohteet Suomessa, travel to my family roots in Finland, Finnish genealogy trip, heritage tour Finland, Finnish emigration history tour, discover my Finnish heritage, walk the steps of my ancestors, Finnish homestead tours

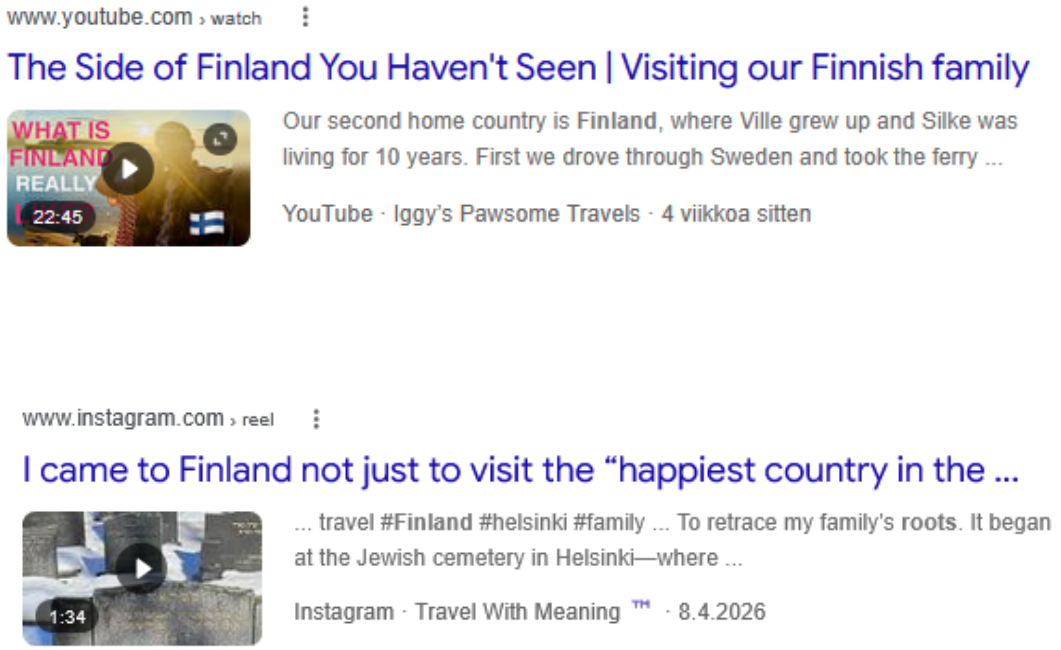

Paikalliset ja maantieteelliset avainsanat (GEO) konelukija, ei ihminen

GEO-optimoinnissa (kuten tekoälypohjaisissa Bing-, Google- tai ChatGPT-hauissa) korostuvat tarkat sijainnit, historialliset alueet ja "lähellä minua" -tyyppiset haut

Pelkän "Suomen" sijaan juurimatkailija voi etsiä tarkemmin tiettyä kylää tai maakuntaa

- Historialliset alueet ja muuttoliike
  - Karelian roots tour, Ostrobothnia emigration history, Savo ancestors trip
- Paikkakuntasidonnaiset yhdistelmät
  - [Paikkakunta] local history tour, old maps of [Kylä/Kunta], visit [Alue] heritage sites
- Paikalliset palvelut
  - local tour guide [Paikkakunta], historic accommodation in [Alue], traditional Finnish experience near [Paikka]

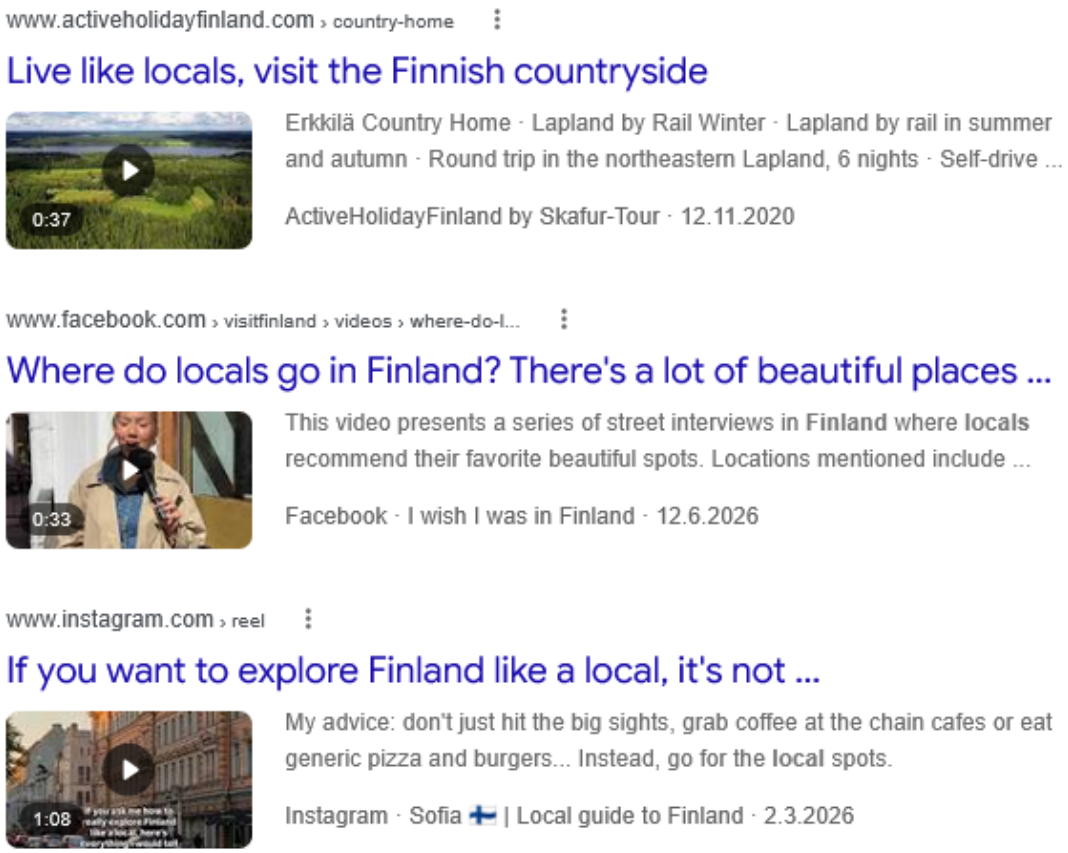

Sukututkimukseen ja arkistoihin liittyvät avainsanat

Juurimatkailu alkaa usein tietokoneen ruudulta sukupuuta rakentaessa, joten yrityksen kannattaa tarjota sisältöä, joka nousee esiin näiden hakujen yhteydessä

- kirkonkirjat ja matkailu, sukututkimusapua paikan päällä, paikalliset arkistot [Kaupunki]
- Finnish church records travel, Finland national archives assistance, Finnish parish history [Seurakunta], archives of Institute of Migration Finland

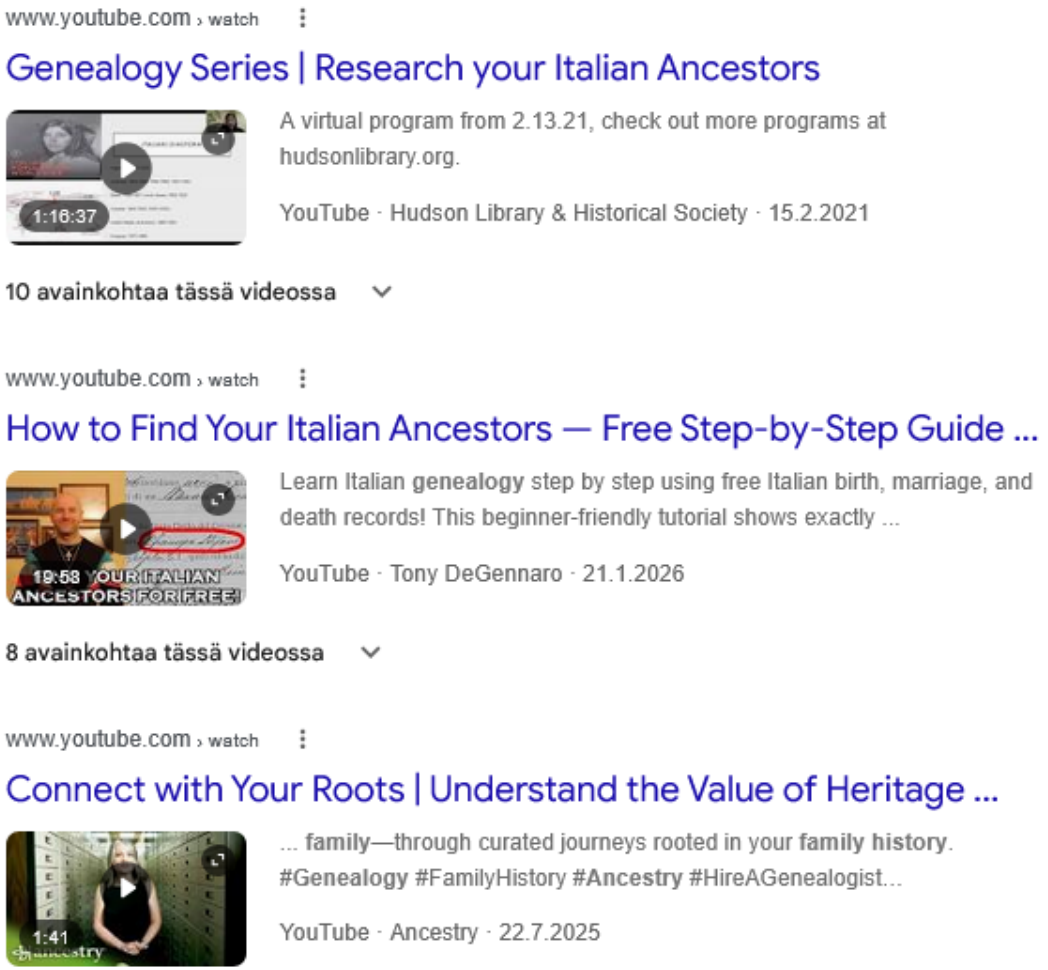

Sosiaalisen median avainsanat ja aihetunnisteet (Instagram, Facebook, TikTok)

Somessa haut ovat visuaalisempia ja yhteisöllisempiä, kannattaa myös liittyä kohderyhmän käyttämiin ryhmiin

Käytä hashtageja ja tekstisisältöjä tavoittaaksesi kohderyhmän, esim.

- Yhteisöt ja identiteetti
  - #FinnishAmerican, #FinnishCanadian, #FinnishDiaspora, #FinnsIn[country] #SuomalaisetJuuret
- Matkailu ja elämykset
  - #HeritageTourism, #RootsTourism, #GenealogyTravel, #VisitFinland, #Juurimatka, #Kotiseutu
- Historiallinen nostalgia
  - #VintageFinland, #OldFinland, #SuomenHistoria, #AncestryTravel

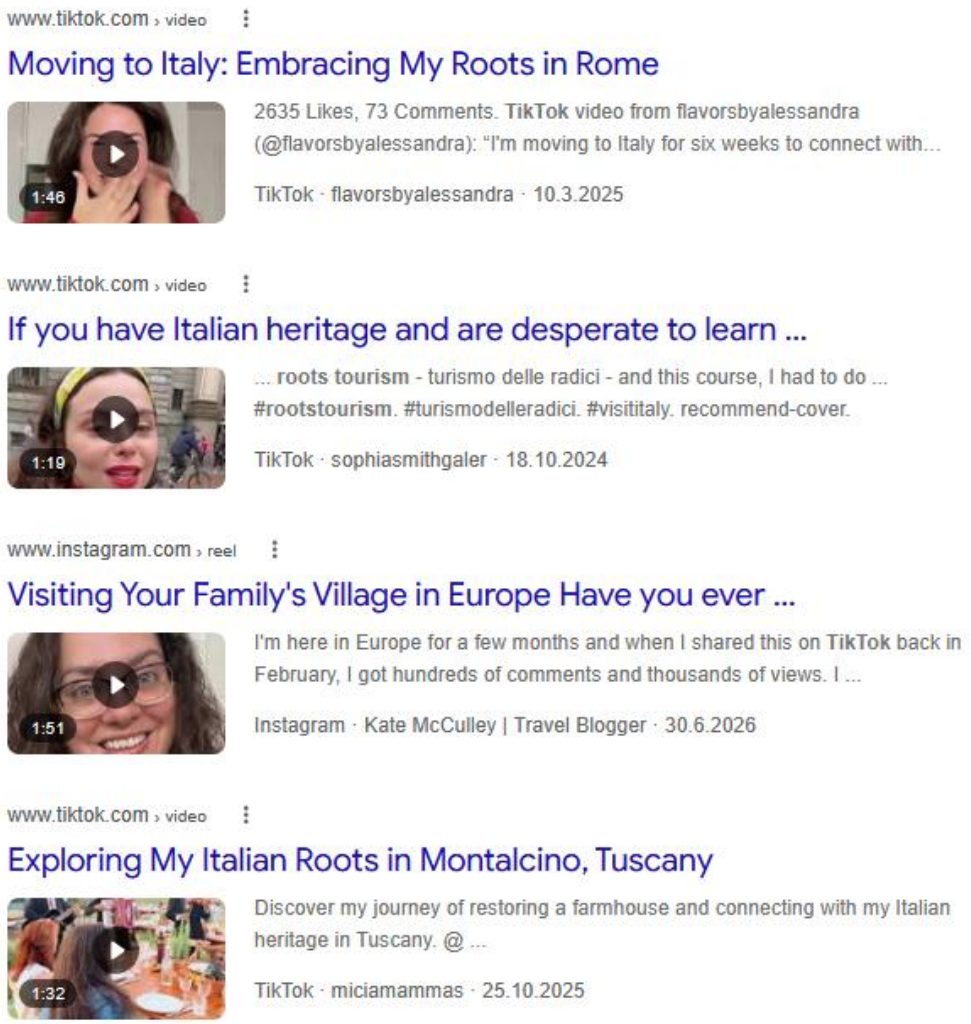

Vinkki

Tekoälyhakukoneet (GEO) suosivat sivustoja, jotka tarjoavat asiantuntevaa ja tarinallista sisältöä

Älä listaa pelkästään avainsanoja, vaan rakenna verkkosivuillesi esimerkiksi blogiartikkeleita tai palvelukuvauksia otsikoilla:

- "How to plan a trip to your ancestors' hometown in Ostrobothnia”
- "Oman suvun jäljillä - näin toteutat onnistuneen juurimatkan Savoon".

Varmista myös, että yrityksesi **Google Business Profile** sisältää tarkan sijaintitiedon ja maininnan paikallisen historian tai kulttuuriperinnön tuntemuksesta, jotta tekoälyosaa suositella yritystäsi juuriaan etsivälle matkailijalle

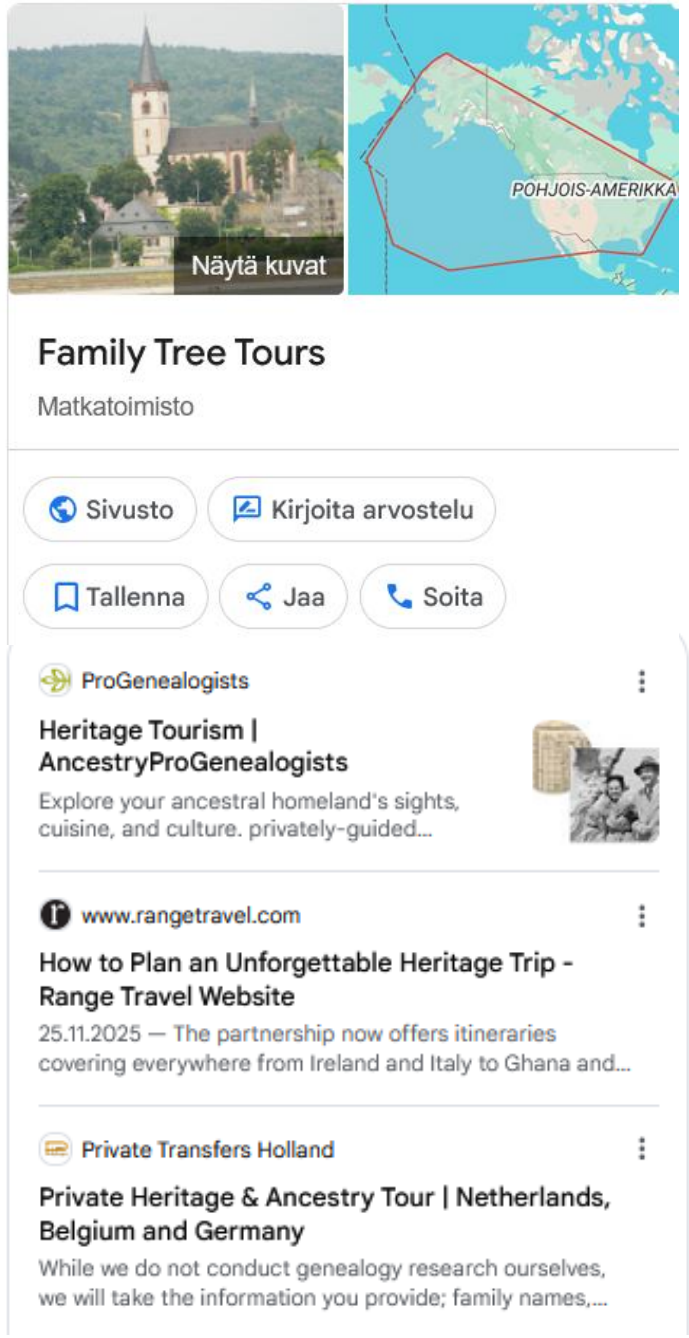

Matkailuasiantuntija

ANNA RINTEINEN

MKN Itä-Suomi, yrityspalvelut

+358 43 827 3703

anna.rinteinen@mkn.fi

https://www.linkedin.com/in/annarinteinen/

MKN yhteistyössä

Visit Finland

WORLD FOODTRAVEL ASSOCIATION

Culinary Heritage

Hankkeen kotisivut



Kuva: kuvituskuva

Toiminnanjohtaja

IRA VIHREÄLEHTO

Suomen kulttuuriperintökasvatuksen seura ry

+358 50 338 1743

Ira.vihrealehto@kulttuuriperintökasvatus.fi

https://www.linkedin.com/in/iravihrealehto/

Kulttuuriperintö-kasvatuksen seura

Euroopan unionin osarahoittama

Elinvoimakeskus

Kulttuuriperintö-kasvatuksen seura

ProAgria Itä-Suomi

MKN Itä-Suomi